

CEIP Antonio de Ulloa

Actividades Extraescolares Curso 2012 - 2013

Periodo de inscripción: del 26 de septiembre al 1 de octubre
Forma de inscripción: Entregar la ficha de inscripción
en la Secretaría del centro escolar.

Todos los talleres comenzarán el martes 2 de octubre.
Siempre y cuando éstos tengan el mínimo de 10
niños/as inscritos/as.

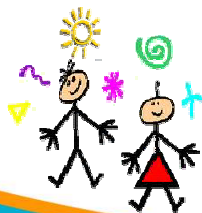

Para más información
968 83 85 84 - 671 684 218

EXTRACOLE

Asociación de Centros Educativos de Galicia



ISO 9001
BUREAU VERITAS
Certification



CEIP Antonio de Ulloa

Actividades Extraescolares
Curso 2012 - 2013

¿Quién organiza las Actividades Extraescolares?

EXTRACOLE, gestores de la educación en el tiempo libre, es una cooperativa que tiene como principal objetivo educar de forma lúdica, por ello nuestras actividades extraescolares se organizan en torno al currículum educativo planteándolas de forma dinámica y activa de esta forma conseguimos la motivación del alumno y proseguimos con su educación aun siendo en el ámbito de la educación extraescolar.

¿Qué metodología se utiliza, y que tipo de actividades se realizan?

Para llevar a cabo los actividades, antes del comienzo de las mismas, se realiza una Planificación Educativa basada en Unidades Didácticas, de esta forma toda actividad está planteada con una serie de objetivos a conseguir y utilizando siempre una metodología de planificación lúdico-educativa. Para llevar a cabo dicha planificación se diferencia la Etapa de Infantil de la de Primaria. Las actividades que se llevan a cabo en cada uno de los talleres son lúdico-educativas, innovadoras y motivadoras para el alumnado.

¿Quién imparte las actividades?

El profesorado que impartirá las actividades serán personas formadas en el campo de la educación, (Maestros, Pedagogos o Psicopedagogos), así como especialistas en el área a impartir.

PROGRAMACIÓN DE ACTIVIDADES PARA EL CURSO 2012 - 2013

EDUCACIÓN PRIMARIA				
HORARIO	LUNES	MARTES	MIÉRCOLES	JUEVES
16:00h - 17:00h.		INFORMÁTICA		INFORMÁTICA
17:00h - 18:00h.		FÚTBOL		FÚTBOL

Los talleres se llevarán a cabo siempre y cuando tengan un mínimo de 10 niños inscritos.
La cuota de los talleres es de 18€/mes por niño.

CUOTAS VACACIONALES Y FORMA DE PAGO

CUOTA VACACIONAL TALLERES: 30€ por los meses de diciembre + enero; y marzo + abril.

La forma de pago será mensual. La empresa cobrará en el número de cuenta proporcionado en la ficha de inscripción el importe de la cuota entre el 1 y 10 de cada mes. Si el recibo fuese devuelto se aplicará una sanción de 5€. Las cuotas vacacionales se cobrarán en diciembre y marzo. Para inscripciones de un solo mes la cuota será íntegra.

EXTRACOLE

Asociación de Centros Educativos de Galicia



ISO 9001
BUREAU VERITAS
Certification



Ficha de Inscripción

Datos del padre, madre o tutor

Nombre y apellidos

DNI

Dirección

Teléfono

Móvil padre

Móvil madre

Número de cuenta (los 20 dígitos)

E-mail

CLÁUSULAS TUTORES

En cumplimiento con lo establecido en la Ley Orgánica 15/1999, de 13 de diciembre, sobre Protección de Datos de Carácter Personal, le informamos que los datos personales serán tratados y quedarán incorporados en los ficheros inscritos en el Registro General de la Agencia Española de Protección de Datos, con el fin de prestar los servicios de educación en el tiempo libre así como para la gestión interna, así como para el envío de información de nuestros servicios que consideremos puedan ser de su interés. En este sentido, usted consiente de forma expresa que sus datos y los de los alumnos sean tratados por esta empresa para dar cumplimiento a las finalidades indicadas.

Igualmente le informamos que usted puede en cualquier momento ejercer el derecho de acceso, rectificación, cancelación y oposición en los términos establecidos en la Ley 15/1999.

El Responsable del Fichero es: EXTRACOLE, S.COOP., con domicilio en Avda del Palmeral de Zairaiche, nº4, 4ºB, 30007, Murcia.

Asimismo usted conoce y acepta las condiciones del servicio a contratar y autoriza a la empresa EXTRACOLE S.Coop. a tomar todas las disposiciones necesarias, en caso de enfermedad o accidente, si no se ha podido contactar previamente con los padres.

Firma

EXTRACOLE



ISO 9001
BUREAU VERITAS
Certification



Inscripción

Datos del alumno/a

Nombre y apellidos

Curso escolar

Edad

Observaciones (describa las alergias, enfermedades, etc...)

ACTIVIDADES EN LAS QUE SE INSCRIBE PARA EL CURSO 2012 - 2013

Taller	Días	Horario	Grupo	Marque aquí
Informática	Martes y jueves	De 16:00h a 17:00h	Primaria	<input type="checkbox"/>
Fútbol	Martes y jueves	De 17:00h a 18:00h	Primaria	<input type="checkbox"/>

EXTRACOLE



ISO 9001
BUREAU VERITAS
Certification

